



Sumário

Secretaria Municipal de Administração.....	1
Secretaria Municipal de Terras e Tributos	1

Secretaria Municipal de Administração

Comissão Permanente de Licitação CPL

TERMO DE HOMOLOGAÇÃO

O SECRETARIO MUNICIPAL DE EDUCAÇÃO – FME DE SANTANA DO ARAGUAIA - PÁ, Adenilton da Silva, Homologa o Pregão Eletrônico N°036/2024/SRP/FME.

Objeto: Registro de preços para futura e eventual aquisição de Conjuntos de cadeiras e mesa, para suprir as demandas do Fundo Municipal de Educação (FME) de Santana do Araguaia-PA.

Vencedora: **V G DE SOUSA FERREIRA**, CNPJ: **23.912.114/0001-03.**

Valor: **R\$ 330.000,00**

Vencedora: **VIA NACIONAL DISTRIBUIDORA LTDA**, CNPJ: **39.822.881/0001-61.**

Valor: **R\$ 364.000,00**

Homologação no dia **16/10/2024**

VALOR TOTAL: **R\$ 694.000,00**

ADENILTON DA SILVA

Secretário Municipal de Educação

Secretaria Municipal de Terras e Tributos

EDITAL DE NOTIFICAÇÃO Nº 090/2024 DE REGULARIZAÇÃO FUNDIÁRIA DE INTERESSE SOCIAL – (REURB-S)

O **MUNICÍPIO DE SANTANA DO ARAGUAIA/PA**, por intermédio do **DEPARTAMENTO FUNDIÁRIO URBANO da Secretaria Municipal de Terras e Tributos**, localizado na Avenida José Mendonça Qd-15 Lt-02 nº 198, Galeria VIP, Centro de Santana do Araguaia/PA, vem por meio deste Edital, NOTIFICAR a todos os titulares de domínio,

confinantes e terceiros eventualmente interessados, que o núcleo urbano informal consolidado denominado de **QUADRA 145**, situado no **BAIRRO RODOVIÁRIO**, encontra-se em processo de Regularização Fundiária, na modalidade **INTERESSE SOCIAL**, conforme Lei Federal nº 13.465/2017, Decreto Federal nº 9.310/2018, Lei Municipal nº 826/2019, Decreto Municipal nº 1.259/2018.

O núcleo urbano, **QUADRA 145**, vinculado à matrícula nº 217 SRI-Santana do Araguaia, está em fase de regularização fundiária, para a qual foi realizado o levantamento planialtimétrico e cadastral, com georreferenciamento, subscrito por profissional competente, acompanhado de Anotação de Responsabilidade Técnica (ART), com o objetivo de, ao fim do processo de regularização fundiária, abrir matrículas individualizadas junto ao cartório de registro de imóveis da Comarca de Santana do Araguaia, correspondentes aos ocupantes das respectivas unidades, conforme dispõe o art.35, I da Lei Federal nº 13.465/2017.

Artigo 1º. O núcleo urbano denominado **QUADRA 145** está localizado no Bairro **RODOVIÁRIO**, município de Santana do Araguaia-PA, com área descrita no anexo I deste Edital.

Artigo 2º. Os titulares de domínio, confinantes e terceiros eventualmente interessados são notificados por este edital, para se manifestarem nos termos do art.20, §1º, da Lei Federal nº 13.465/2017.

Artigo 3º. As eventuais impugnações cabíveis, contrárias ao objeto deste ato, deverão ser apresentadas no prazo de 30 (trinta) dias, a contar da data da última publicação do presente edital, sendo protocoladas no Departamento Fundiário da Secretaria Municipal de Terras e Tributos, com as devidas justificativas plausíveis que serão analisadas pelos setores responsáveis, priorizando o procedimento extrajudicial para solução dos conflitos, conforme art. 31, §1º e §3º, da Lei Federal nº 13.465/2017 e art. 24, §7º, do Decreto Federal nº 9.310/2018.

Artigo 4º. Não havendo manifestação em contrário no período de 30 (trinta) dias, considerar-se-ão com o aceite pelos notificados os elementos e teor deste edital.

Artigo 5º. O presente Edital entra em vigor na data de sua publicação.
Santana do Araguaia-PA, 16 de outubro de 2024.

EVERTON FREITAS DE SOUZA

Chefe do Departamento Fundiário
Portarianº. 1068/2023

ANEXO I

MEMORIAL DESCRITIVO

ÁREA DEMARCADA : **14.397,23 m²**
 PERÍMETRO(m) : **537,35 m**

DESCRIÇÃO DO PERÍMETRO

O **NÚCLEO URBANO DENOMINADO QUADRA 145**, do Bairro **RODOVIÁRIO**, localizado no município de **SANTANA DO ARAGUAIA-PA**, formado pelas vias e confinantes, **PATRIMÔNIO PÚBLICO MUNICIPAL DE SANTANA DO ARAGUAIA**, de formato irregular, abrangendo uma área de 14.397,23 m² (quatorze mil trezentos e noventa e sete inteiros e vinte e três centésimos de metros quadrados) e um perímetro de 537,35 m (quinhentos e trinta e sete metros e trinta e cinco centímetros), que assim se descreve:

"Inicia-se no vértice P-01 DATUM - SIRGAS2000, MC-51° W, de coordenadas E- 0571793.104, N-8967663.945. e deste segue confrontando com a Rua Isaias Souza Neto com azimute de 128°15'25" por uma distância de 194,43 m até o vértice P-2 de coordenadas E-0571944.610, N-8967542.088. e deste segue confrontando com a Rua Nilton C. Franco com azimute 180°46'16" por uma distância de 2,82 m até o vértice P-3 de coordenadas E-0571944.915, N-8967539.284. e deste segue confrontando com a Rua Nilton C. Franco com azimute 217°13'30" por uma distância de 65,65 m até o vértice P-4 de coordenadas E- 0571903.937, N- 8967487.801. e deste segue confrontando com a Rua Ametista de Souza Lopes com azimute 260°12'48" por uma distância de 5,18 m até o vértice P-5 de coordenadas E- 0571898.764, N-8967487.801. e deste segue confrontando com a Rua Ametista de Souza Lopes com azimute 308°38'19" por uma distância de 193,68 m até o vértice P-6 de coordenadas E-0571746.153, N-8967607.052. e deste segue confrontando com a Rua Avelino Sold. com azimute 2°31'4" por uma distância de 2,53 m até o vértice P-7 de coordenadas E-0571745.812, N-8967609.554. e deste segue confrontando com a Rua Avelino Sold. com azimute 38°37'56" por uma distância de 69,96 m até o vértice P-8 de coordenadas E-0571789.994, N-8967663.798. e deste segue confrontando

com a Rua Isaias Souza Neto com azimute 77°56'39" por uma distância de 3,11 m até o vértice P-1 de coordenadas E-0571793.104, N-8967663.945. Ponto inicial desta descrição".

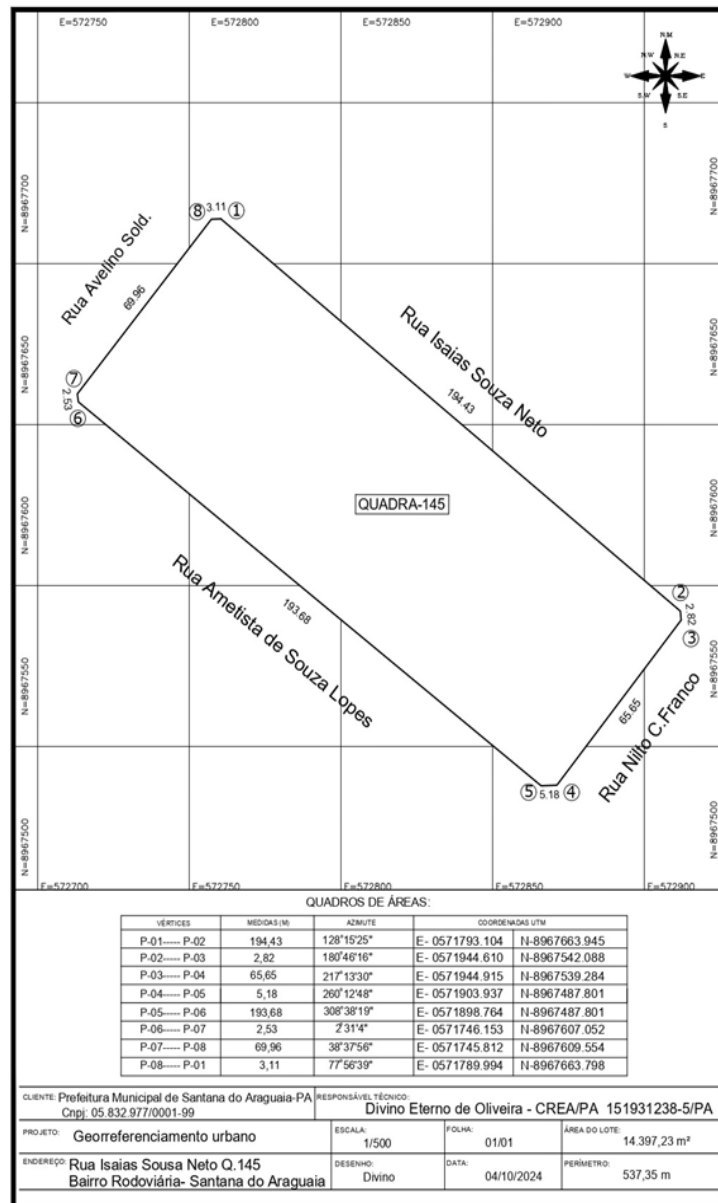
PLANTA TOPOGRÁFICA

Eduardo Alves Conti
 Prefeito Municipal

Responsável: Iago de Souza Santos

Secretária de Administração



www.diariooficial.pmsaraguaia.pa.gov.br
 Endereço: Praça dos Três Poderes, S/N, Centro
 Santana do Araguaia – Pará
 CEP: 685600-000 | Fone (94) 3431-1167



PREFEITURA MUNICIPAL DE
SANTANA DO
ARAGUAIA
ESTADO DO PARÁ