



Sumário

Secretaria Municipal de Terras e Tributos	1
Secretaria Municipal de Cultura, Esporte, Lazer e Turismo	2

Não sendo apresentada impugnação, haverá o prosseguimento do processo de Regularização Fundiária Urbana — Reurb do lote de terras urbano mencionado, para evitar lesão aos padrões de desenvolvimento urbano, na defesa dos direitos dos ocupantes.

Santana do Araguaia-PA, 05 de maio de 2026.

EVERTON FREITAS DE SOUZA

Chefe do Departamento Fundiário

Portaria nº. 053/2025

Secretaria Municipal de Terras e Tributos

EDITAL Nº. 028/2026 DE NOTIFICAÇÃO PARA REURB

PROCESSO ADM: 028/2026

INTERESSADO: DIVINO ETERNO DE OLIVEIRA

CPF: 472.707.991-72

RG: 93343 SSP/TO

O Município de Santana do Araguaia, Estado do Pará, por meio do Departamento Fundiário Urbano da Secretaria Municipal de Terras e Tributos, em cumprimento à legislação fundiária vigente, na forma do artigo 31, § 1º e seguintes, da Lei nº 13.465/17, através da Comissão de Regularização Fundiária, devidamente criada pelo decreto municipal n. 1.259/18, especificamente em seu artigo 3º, vem por meio deste Edital **NOTIFICAR** os Senhores proprietários/posseiros, titulares, herdeiros ou sucessores, confrontantes e terceiros interessados do seguinte imóvel:

NÚCLEO URBANO	QUADRA	LOTE
CIDADE JARDIM	56	01

Para, querendo, apresentar impugnação no prazo de 30 (trinta) dias corridos, contados da data da publicação oficial desta notificação, referente ao processo administrativo de Regularização Fundiária Urbana — REURB, previsto na Lei nº 13.465/17, que foi instaurado por decisão desta Comissão de Regularização Fundiária, visando regularizar os “núcleos urbanos informais consolidados”, localizados no Município de Santana do Araguaia-PA.

A impugnação deverá respeitar o artigo 24, § 5º do Decreto 9.310/2018 e art. 31, § 5º da Lei 13.465 / 2017 e poderá ser apresentada na Secretaria Municipal de Terras e Tributos da Prefeitura Municipal de Santana do Araguaia-PA, localizada na Av. Lívio Malzoni, Qd 71, s/nº, Bairro Bíblia – Santana do Araguaia-PA CEP 68.560-000, acompanhada de toda a documentação que a fundamente.

EDITAL DE NOTIFICAÇÃO Nº 26/2026 DE REGULARIZAÇÃO FUNDIÁRIA DE INTERESSE SOCIAL – (REURB-S)

O **MUNICÍPIO DE SANTANA DO ARAGUAIA/PA**, por intermédio do **DEPARTAMENTO FUNDIÁRIO URBANO da Secretaria Municipal de Terras e Tributos**, localizado na Av. Lívio Malzoni, Qd 71, s/nº, Bairro Bíblia, Santana do Araguaia/PA, vem por meio deste Edital, **NOTIFICAR** a todos os titulares de domínio, confinantes e terceiros eventualmente interessados, que o núcleo urbano informal consolidado denominado de **QUADRA 104**, situado no **Bairro CIDADE JARDIM**, encontra-se em processo de Regularização Fundiária, na modalidade **INTERESSE SOCIAL**, conforme Lei Federal nº 13.465/2017, Decreto Federal nº 9.310/2018, Lei Municipal nº 826/2019, Decreto Municipal nº 1.259/2018.

O núcleo urbano, **QUADRA 56**, vinculado à matrícula nº 7.638 SRI-Santana do Araguaia, está em fase de regularização fundiária, para a qual foi realizado o levantamento planialtimétrico e cadastral, com georreferenciamento, subscrito por profissional competente, acompanhado de Anotação de Responsabilidade Técnica (ART), com o objetivo de, ao fim do processo de regularização fundiária, abrir matrículas individualizadas junto ao cartório de registro de imóveis da Comarca de Santana do Araguaia, correspondentes aos ocupantes das respectivas unidades. Conforme dispõe o art.35,I da Lei Federal nº 13.465/2017.

Artigo 1º. O núcleo urbano denominado **QUADRA 56** está localizado na sede do município de Santana do Araguaia-PA, Bairro Cidade Jardim, com área descrita no anexo I deste Edital.

Artigo 2º. Os titulares de domínio, confinantes e terceiros eventualmente interessados são notificados por este edital, para se manifestarem nos termos do art.20, §1º, da Lei Federal nº 13.465/2017.

Artigo 3º. As eventuais impugnações cabíveis, contrárias ao objeto deste ato, deverão ser apresentadas no prazo de 30 (trinta) dias, a contar da data da última publicação do presente edital, sendo protocoladas no De-

partamento Fundiário da Secretaria Municipal de Terras e Tributos, com as devidas justificativas plausíveis que serão analisadas pelos setores responsáveis, priorizando o procedimento extrajudicial para solução dos conflitos, conforme art. 31, §1º e §3º, da Lei Federal nº 13.465/2017 e art. 24, §7º, do Decreto Federal nº 9.310/2018.

Artigo 4º. Não havendo manifestação em contrário no período de 30 (trinta) dias, considerar-se-ão como aceite pelos notificados os elementos e teor deste edital.

Artigo 5º. O presente Edital entra em vigor na data de sua publicação.

Santana do Araguaia-PA, 04 de maio de 2026.

EVERTON FREITAS DE SOUZA
Chefe do Departamento Fundiário
Portaria n.º 053/2025

ANEXO I

MEMORIAL DESCRITIVO

Imóvel: **AV. DOS IPÊS / QUADRA 56 / BAIRRO CIDADE JARDIM**

Proprietário(a): **PREFEITURA MUNICIPAL DE SANTANA DO ARAGUAIA / PA**

CNPJ: **05.832.977/0001-99**

Município: **SANTANA DO ARAGUAIA U.F: PA**

Área (m²): **20.011,09 M²**

Perímetro (m) : **752,66 M**

DESCRIÇÃO DO PERÍMETRO

Que assim se descreve: Inicia-se no vértice P- 01 DATUM - SIRGAS2000, MC-51° W, de coordenadas E-570808.414, N- 8967229.337. e deste segue confrontando com a Av. dos Ipês com azimute de 122°56'17" por uma distância de 3,540 m até o vértice P-2 de coordenadas E-

570811.385, N- 8967227.412. e deste segue confrontando com a Av. dos Ipês com azimute 167°56'20" por uma distância de 241,800 m até o vértice P-3 de coordenadas E-570861.910, N- 8966990.950. e deste segue confrontando com a Fazenda Brilhante com azimute 315°30'45" por uma distância de 226,660 m até o vértice P-4 de coordenadas E-570703.077, N- 8967152.650. e deste segue confrontando com a Fazenda Brilhante com azimute 294°15'43" por uma distância de 89,510 m até o vértice P-5 de coordenadas E- 570621.473, N- 8967189.431. e deste segue confrontando com a Avenida E com azimute 77°56'59" por uma distância de 191,100 m até o vértice P-1 de coordenadas E-570808.414, N- 8967229.337. Ponto inicial desta descrição. Todas as coordenadas aqui descritas foram obtidas a partir do Posicionamento por Ponto Preciso.

ÁREA TOTAL = 20.011,09 M² PERIMETRO = 752,66

M

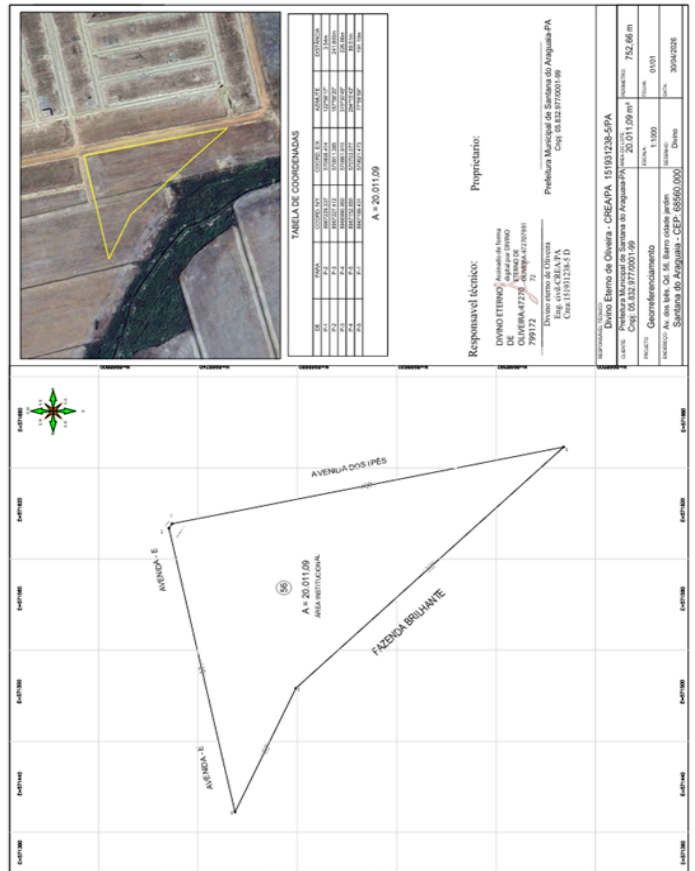

EDUARDO ALVES CONTI
Prefeito Municipal

ANDRÉ FERREIRA CAMPOS
Secretaria de Administração



IMPrensa Oficial

<https://diariooficial.pmsaraguaia.pa.gov.br>
diariooficial@pmsaraguaia.pa.gov.br
Praça dos Três Poderes, S/N, Centro
Santana do Araguaia – Pará
CEP: 68560-000 | Fone (94) 3431-1167

Secretaria Municipal de Cultura, Esporte, Lazer e Turismo

EDITAL DE CHAMAMENTO PÚBLICO Nº 001/2026 SELEÇÃO DE PROJETOS PARA FIRMAR TERMO DE EXECUÇÃO CULTURAL COM RECURSOS DA POLÍTICA NACIONAL ALDIR BLANC DE FOMENTO À CULTURA –PNAB (LEI Nº 14.399/2022)

Relação do Resultado Preliminar

**CATEGORIA: Apoio a Oficina de Música – 10 Inscrições - 05 Prêmios
- 05 Selecionados**

Lis-ta	INSCRITO	PROJETO	PON-TUA-ÇÃO	COTA	CLAS-SIFICA-ÇÃO
1	Suyane Sousa Costa	oficina de violão na comunidade indígena Prinekô	70	Cota de pessoa negra	Selecionado
2	Jone Frank Evangelista do Nascimento	Oficina de violão para a comunidade	70		Selecionado
3	Melquiades de Sousa Silva	Oficina de teclado gratuita	70		Selecionado
4	Rômulo Evangelista Nascimento	oficina de canto gratuita	70	Cota de pessoa negra	Selecionado
5	Ernandes Alves da Silva	oficina de canto gratuita	70		Selecionado
6	Ana Gabriela Santana Brito	"Balneário Voz e Ritmo: Formação Musical Comunitária"	70		Classificada
7	Yuri Santos Ramos	Oficina de violão e canto	70		Classificado
8	Adriely Carneiro Ferreira	"Flauta Doce: Cultura e Inclusão"	66		Classificada
9	Silveira Gomes Bezerra	Oficina de violão gratuita	58		Classificado
10	Jerry Lewis Evangelista do Nascimento	Oficina de guitarra	58		Classificado

CATEGORIA: Apoio a Apresentação de Música: - 08 Inscritos - 02 Prêmios - 02 Selecionados

Lis-ta	INSCRITO	PROJETO	PON-TUA-ÇÃO	COTA	CLAS-SIFICA-ÇÃO
1.	Vilmar Nunes Carvalho	Espectáculo musical "Forró e Saúde"	70		Selecionado
2.	João Wilian Ribeiro Rodrigues	Música	70		Selecionado
3.	Ruan Carlos Costa Feitosa	Apresentação de Música	66		Classificado
4.	Natã Iuri Caldas Felix	Dois apresentações musicais	66		Classificado
5.	Marcos Gabriel Mendes Garcia	"Sopro Musical"	48		Classificado
6.	Givanildo Trindade da Silva	Música para Todos	44		Classificado
7.	Cartejanio Oliveira de Carvalho	Dois apresentações musicais	58		Classificado

8.	Marcelo Brito Resplandes	Apresentação de Música	28		Classificado
CATEGORIA - Apoio a Oficina de Artesanato: - 19 Inscritos - 10 Prêmios - 10 Selecionados					
Lis-ta	INSCRITO	PROJETO	PON-TUA-ÇÃO	COTA	CLAS-SIFICA-ÇÃO
1	Berenice Pereira de Deus Godoi	oficina de artesanato em crochê	70		Selecionado
2	Nádia Santos da Silva	oficina de artesanato em crochê	70		Selecionado
3	Luciana de Sousa Miranda	oficina de crochê	70		Selecionado
4	Valdivino Sousa de Miranda	oficina de artesanato com madeira	70		Selecionado
5	Ediane Sousa Silva Carvalho	"Mãos Criativas: Artesanato na Arte de Ensinar"	70		Selecionado
6	Kallya Eduarda dos Santos Silva Bonfim	oficina de artesanato em crochê	62		Selecionado
7	Hellykenia Moura Carvalho	oficina de artesanato em crochê	62		Selecionado
8	Itelma Pinheiro Barbosa	oficina de costura	62		Selecionado
9	Lídia Silva Lira	oficina de crochê	62		Selecionado
10	Michele Paola Furtado Guedes	oficina de artesanato em crochê	62		Selecionado
11	Divina Eterna Nunes de Amaral	Confecção de sandálias havaianas bordadas	60		Classificado
12	Sirlene Alves Araújo	"Arte em Tecido: Oficina de Pintura em Pano"	60		Classificado
13	Edna Sousa Nascimento Pereira	oficina de artesanato em biscoito	58		Classificado
14	Francisca dos Santos Gomes	Costura e fabricação de bolsas	54		Classificado
15	Nilva Sirqueira da Silva	Oficina de artesanato para confecção de tapetes de retalho	50		Classificado
16	Rosinete Melo Mourão	Pintura em unhas	46		Classificado

17	Alcir Vander Ferreira Trindade	Oficina de pintura em madeira e tela	36		Classificado
18	Eva Nunes de Amaral Vieira	Trabalho com origamis	36		Classificado
19	Sem autor	Confecção de origami	0		Desclassificado
CATEGORIA – Apoio a Oficina de Teatro: - 04 Inscritos - 03 Prêmios - 03 Selecionados					
Lis-ta	INSCRITO	PROJETO	PON-TUA-ÇÃO	COTA	CLAS-SIFICA-ÇÃO
1	Luciene Santana de Souza Brito	“Raízes Vivas: Cultura Popular e Protagonismo da Melhor Idade”	70	Cota de pessoa negra	Selecionado
2	Raquel Luz Rodrigues	“Raízes Vivas: Cultura Popular e Protagonismo da Melhor Idade”	70	Cota de pessoa negra	Selecionado
3	Claudiney Pereira da Silva	oficina de quadrilha junina	70	Cota de pessoa negra	Selecionado
4	Rangla Alves da Silva - Junina Explendor Caipira	Junina do bem	62		Selecionado
5	Iago Rodrigues Pereira	“Tradição e Técnica: Oficina de Formação em Danças Populares e Estética Junina”	66		Selecionado
6	Carpegiane Pereira de Deus Silva	“Fogo na botina”	65		Classificado
7	Maria Gracilene dos Santos Feitosa	oficina gratuita de Retumbão	62		Classificado
8	Kerverlen Vitoria Almeida Lima	Oficina de cultura popular	58		Classificado
9	Renata Durans Pessoa de Souza	oficinas de cinema a céu aberto	58		Classificado
10	Luana Ferreira Nunes Silva	Identidade à Mesa: Aula-Show de Gastronomia e Saberes da Terra	54	Cota de pessoa negra	Classificado

11	Arthur Pereira de Araújo	Gastronomia	0		Não se enquadra
CATEGORIA – Apoio a Oficina de Artes Visuais: - 06 Inscritos - 03 Prêmios - 03 Selecionados					
Lis-ta	INSCRITO	PROJETO	PON-TUA-ÇÃO	COTA	CLAS-SIFICA-ÇÃO
1	Mauricélio Cunha das Neves	Reflexos da Criatividade	70	Cota de pessoa negra	Selecionado
2	Rayane dos Santos Miranda	Oficina de pintura em madeira e tela	70		Selecionado
3	Raimundo Pereira de Souza	Oficina de desenho e pintura	62		Selecionado
4	Geovanna Karoline Pereira Coelho	Oficina de Fotografia e Artes Visuais	54		Classificado
5	Gabriel Silva Rocha	Oficina de artes visuais / fotografia	48		Classificado
6	Cristiano Nunes de Souza	Gravação de vídeo clip de música gospel	42		Não se enquadra
CATEGORIA – Apoio a Oficina de Literatura: - 04 Inscritos - 02 Prêmios - 02 Selecionados					
Lis-ta	INSCRITO	PROJETO	PON-TUA-ÇÃO	COTA	CLAS-SIFICA-ÇÃO
1	Flávia Luana Barros Carvalho de Souza	“Palavras e Vidas: Oficina de Literatura e Escrita Criativa”	70		Selecionada
2	Jaqueline Evangelista do Nascimento Piovani	Oficina de literatura	70		Selecionada
3	Aline dos Santos Costa	“Entre Versos e poemas: Poesia e Interpretação de texto para o ENEM”	66		Classificado
4	Deleon Costa Lima	Oficina de literatura	62		Classificado
CATEGORIA – Apoio a Oficina de Dança: - 10 Inscritos - 05 Prêmios - 05 Selecionados					
Lis-ta	INSCRITO	PROJETO	PON-TUA-ÇÃO	COTA	CLAS-SIFICA-ÇÃO
1	Luana Santos Caldas Lima	Oficina de dança Zumba	70		Selecionado

2	Gleiciane de Jesus Maciel Reis	"Ritmos da Nossa Terra – Oficina de Carimbó e Forró"	70		Selecionado
3	Irinelma Lima dos Santos	oficina de dança carimbó	70		Selecionado
4	Francisco Adriano da Silva Brito	Oficina: "Forró Cultura Viva"	70		Selecionado
5	Istefane de Sá Resplandes	Oficina de Dança zumba	66		Selecionado
6	Karina Sousa Botelho	Oficina de dança	62		Classificado
7	Henrique Ferreira da Silva	Oficina de Rock dos anos 60 para a comunidade	62		Classificado
8	Lucas Sousa Craveira	Companhia de Dança: Geração Show	66		Classificado
9	Jose Alves dos Santos	"DANÇA DE SALÃO Cultura Viva"	62		Classificado
10	Shaylla Katu-leen Saraiva Pereira	Oficina de Forró	50		Classificado

*Foram aplicados pontuação bônus para gênero feminino, negros, indígenas, pcd e menor IDH no Parecer Preliminar, não aparece no Parecer Final.

*OBS. Parecer final, somatória de 03 pareceres e dividido por 03, média atribuída na pontuação final.

*NI: Não informado

Santana do Araguaia, 05 de maio de 2026

**EDITAL DE CHAMAMENTO PÚBLICO Nº 002/2026
PREMIAÇÃO PARA AGENTES CULTURAIS COM RECURSOS DA POLÍTICA NACIONAL ALDIR BLANC DE FOMENTO À CULTURA - PNAB (LEI Nº 14.399/2022)**

RELAÇÃO DO RESULTADO PRELIMINAR

CATEGORIA: Geral – 05 Inscritos - 04 Prêmios - 04 Selecionados					
Lis-ta	INSCRITO	CATE-GORIA	PON-TUA-ÇÃO	COTA	CLASSIFI-CAÇÃO
1	Sandrinho de Sousa Brito	Música	70		Selecionado
2	Antonio Francisco Pereira Fernandes	Música	70		Selecionado
3	João Pedro Ferreira do Nascimento	Música	70		Selecionado
4	Romeu Felix da Silva	Música	66		Selecionado
5	Luis Vicente Pereira do Nascimento	Dança / quadri-lha	66		Classificado

*Foram aplicados pontuação bônus para gênero feminino, negros, indígenas, pcd e menor IDH no Parecer Preliminar, não aparece no Parecer Final.

*OBS. Parecer final, somatória de 03 pareceres e dividido por 03, média atribuída na pontuação final.

*NI: Não informado

Santana do Araguaia, 05 de maio de 2026





PREFEITURA MUNICIPAL DE
SANTANA DO
ARAGUAIA
ESTADO DO PARÁ