



PREFEITURA MUNICIPAL DE
**SANTANA DO
ARAGUAIA**
ESTADO DO PARÁ

Diário Oficial

MUNICÍPIO DE SANTANA DO ARAGUAIA, ESTADO DO PARÁ

ANO IV - QUARTA - FEIRA, 02 DE ABRIL DE 2025, MUNICÍPIO DE SANTANA DO ARAGUAIA / ESTADO DO PARÁ

EDIÇÃO Nº 0695

Sumário

Secretaria Municipal de Administração..... 1
Secretaria Municipal de Terras e Tributos 1

VALOR: R\$ 813.542,66

VIGÊNCIA: 25/03/2025 á 24/03/2026

EDUARDO ALVES CONTI
Prefeito Municipal

Secretaria Municipal de Administração

Comissão Permanente de Licitação (CPL)

EXTRATO DE CONTRATO

Inexigibilidade: Nº03/2025/SRP/PMSA

OBJETO: LOCAÇÃO DE IMÓVEL URBANO, LOCALIZADO NA AV. PRINCIPAL, Nº 147, DISTRITO DE VILA MANDI, PARA FUNCIONAMENTO DAS AGÊNCIAS DOS CORREIOS E ADEPARÁ, PARA ATENDER AS DEMANDAS DA PREFEITURA MUNICIPAL DE SANTANA DO ARAGUAIA-PA.

CONTRATANTE: PMSA

CONTRATO Nº: 2025/127

CONTRATADA: **DAGMAR BARCELOS DA SILVA RODRIGUES**, CPF: 625.937.731-20.

VALOR: R\$ 15.000,00

VIGÊNCIA: 01/03/2025 a 31/01/2025.

EDUARDO ALVES CONTI
Prefeito Municipal

EXTRATO DE CONTRATO

ADESÃO DE ATA - CARONA Nº 2025/004

Adesão à Ata de Registro de Preços nº 034/2024 obtida através do processo licitatório modalidade Pregão Eletrônico nº: 075/2023/SRP/FMS da Secretaria Municipal de Saúde de Santana do Araguaia - PA, objetivando a aquisição de peças automotivas para atender as necessidades da Prefeitura Municipal de Santana do Araguaia - PA.

OBJETO: O objeto do presente Termo de Contrato é a aquisição de Peças Automotivas, para atender as necessidades da Prefeitura Municipal de Santana do Araguaia/PA.

CONTRATANTE: PMSA

CONTRATO Nº: 2025/125

CONTRATADA: **L B DE AMORIM LTDA**, CNPJ: 31.544.898/0001-92.

Secretaria Municipal de Terras e Tributos

RETIFICAÇÃO - EDITAL DE NOTIFICAÇÃO Nº 099/2024 DE REGULARIZAÇÃO FUNDIÁRIA DE INTERESSE SOCIAL (REURB-S)

O **MUNICÍPIO DE SANTANA DO ARAGUAIA/PA**, por intermédio do **DEPARTAMENTO FUNDIÁRIO URBANO** da Secretaria Municipal de Terras e Tributos, localizada na localizada na Av. Lívio Malzoni, Qd 71, s/nº, Bairro Bíblia, Santana do Araguaia/PA, vem por meio deste Edital, **NOTIFICAR** a todos os titulares de domínio, confinantes e terceiros eventualmente interessados, que o núcleo urbano informal consolidado denominado **QUADRA 150**, situado no **BAIRRO RODOVIÁRIO**, encontra-se em processo de Regularização Fundiária, na modalidade de **INTERESSE SOCIAL**, conforme Lei Federal nº 13.465/2017, Decreto Federal nº 9.310/2018, Lei Municipal nº 826/2019, Decreto Municipal nº 1.259/2018.

O núcleo urbano, **QUADRA 150**, vinculado à matrícula nº 217 SRI-Santana do Araguaia, está em fase de regularização fundiária, para a qual foi realizado o levantamento planialtimétrico e cadastral, com georreferenciamento, subscrito por profissional competente, acompanhado de Anotação de Responsabilidade Técnica (ART), com o objetivo de, ao fim do processo de regularização fundiária, abrir matrículas individualizadas junto ao cartório de registro de imóveis da Comarca de Santana do Araguaia, correspondentes aos ocupantes das respectivas unidades. Conforme dispõe art.35, I da Lei Federal nº 13.465/2017.

Artigo 1º. O núcleo urbano denominado **QUADRA 150** está localizado no Bairro Rodoviário, município de Santana do Araguaia-PA, com área descrita no anexo I deste Edital.

Artigo 2º. Os titulares de domínio, confinantes e terceiros eventualmente interessados são notificados por este edital, para se manifestarem nos termos do art. 20, §1º, da Lei Federal nº 13.465/2017.

Artigo 3º. As eventuais impugnações cabíveis, contrárias ao objeto deste ato, deverão ser apresentadas no prazo de 30 (trinta) dias, a contar da data da última publicação do presente edital, sendo protocoladas no Departamento

Fundiário da Secretaria Municipal de Terras e Tributos, com as devidas justificativas plausíveis que serão analisadas pelos setores responsáveis, priorizando o procedimento extra judicial para solução dos conflitos, conforme art. 31, §1º e §3º, da Lei Federal nº 13.465/2017 e art. 24, §7º, do Decreto Federal nº9.310/2018.

Artigo 4º. Não havendo manifestação em contrário no período de 30 (trinta) dias, considerar-se-ão como aceite pelos notificados os elementos e teor deste edital.

Artigo 5º. O presente Edital entra em vigor na data de sua publicação.

Santana do Araguaia-PA, 02 de março de 2025.

EVERTON FREITAS DE SOUZA

Chefe do Departamento Fundiário
Portaria nº. 053/2025

ANEXO I

**MEMORIAL DESCRITIVO
DESCRIÇÃO DO PERÍMETRO**

Imóvel: **QUADRA 150 / BAIRRO RODOVIÁRIO**
Proprietário(a): **PREFEITURA MUNICIPAL DE SANTANA DO ARAGUAIA / PA**

CNPJ: **05.832.977/0001-99**

Município: **SANTANA DO ARAGUAIA U.F: PA**

Área (m²): **18.122,88**

Perímetro (m): **619,56**

Inicia-se a descrição deste perímetro no vértice P01, georreferenciado no Sistema Geodésico Brasileiro, DATUM - SIRGAS2000, MC-51°W, de coordenadas N 8.968.002,30m e E 571.661,57m; deste segue confrontando na esquina com a RUA CARLOS RIBEIRO, com azimute de 95°19'59" por uma distância de 2,41m até o vértice P02, de coordenadas N 8.968.002,08m e E 571.663,97m; deste segue confrontando

com azimute de 128°41'10" por uma distância de 231,59m até o vértice P03, de coordenadas N 8.967.857,32m e E 571.844,74m; deste segue confrontando na esquina com a RUA DAMAZI SANTOS, com azimute de 176°43'23" por uma distância de 2,32m até o vértice P04, de coordenadas N 8.967.855,01m e E 571.844,87m; deste segue confrontando com azimute de 219°21'06" por uma distância de 72,59m até o vértice P05, de coordenadas N 8.967.798,87m e E 571.798,85m; deste segue confrontando na esquina com a RUA ELIAS ZAGURI, com azimute de 262°45'39" por uma distância de 3,13m até o vértice P06, de coordenadas N 8.967.798,48m e E 571.795,74m; deste segue confrontando com azimute de 308°19'42" por uma distância de 229,35m até o vértice P07, de coordenadas N 8.967.940,71m e E 571.615,82m; deste segue confrontando na esquina com a RUA ATANAEL L. SOARES, com azimute de 337°51'18" por uma distância de 2,94m até o vértice P08, de coordenadas N 8.967.943,44m e E 571.614,71m; deste segue confrontando com azimute 38°31'14" por uma distância de 75,23m até o vértice P01, ponto inicial da descrição deste perímetro de 619,56 m. Este memorial descritivo tem como objetivo formalizar as características e limitações do terreno em questão, fornecendo informações detalhadas sobre seus rumos e distâncias para fins legais e administrativos.

ANEXO II

PLANTA TOPOGRÁFICA

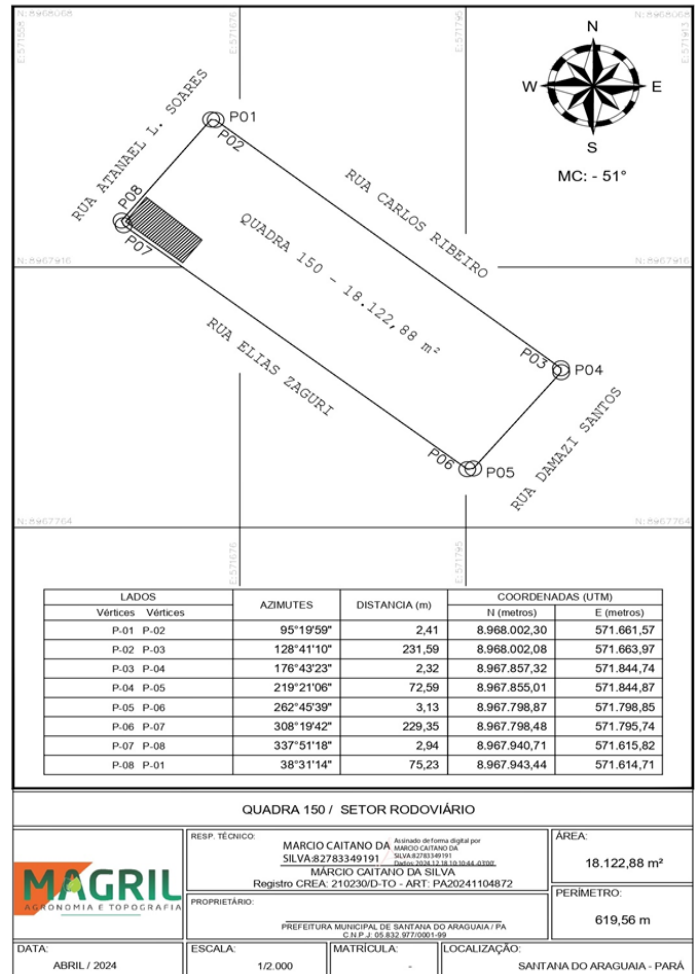

Eduardo Alves Conti
Prefeito Municipal

Responsável: André Ferreira Campos
Secretária de Administração



PREFEITURA MUNICIPAL DE
SANTANA DO ARAGUAIA
ESTADO DO PARÁ

www.diariooficial.pmsaraguaia.pa.gov.br
Endereço: Praça dos Três Poderes, S/N, Centro
Santana do Araguaia – Pará
CEP: 685600-000 | Fone (94) 3431-1167



PREFEITURA MUNICIPAL DE
SANTANA DO
ARAGUAIA
ESTADO DO PARÁ